

Το επενδυτικό έργο του Κοινοτικού Συμβουλίου Επισκοπής Πάφου για τη δημιουργία του Κέντρου Περιβαλλοντικής Ενημέρωσης Επισκοπής Πάφου, συγχρηματοδοτήθηκε από την Ευρωπαϊκή Ένωση και την Κυπριακή Δημοκρατία στα πλαίσια του Προγράμματος Αγροτικής Ανάπτυξης 2007-2013. Μέτρο 2.6 «Διατήρηση και Βελτίωση του Κοινωνικού και Οικολογικού Ρόλου των Δασών» Καθεστώς 2.6.1 «Μη Παραγωγικές Επενδύσεις»

The investment project of the Episkopi Paphos Community Council to create the Episkopi Paphos Environmental Information Center was funded by the European Union and the Republic of Cyprus under the rural Development Programme 2007-2013. Measure 2.6 «Maintenance and improvement of the social and ecological role of forests» Scheme: 2.6.1 «Non-productive investments»

ΚΥΠΡΙΑΚΟΣ ΟΡΓΑΝΙΣΜΟΣ ΑΓΡΟΤΙΚΩΝ ΠΛΗΡΩΜΩΝ
ΔΙΑΧΕΙΡΙΣΤΙΚΗ ΑΡΧΗ ΠΡΟΓΡΑΜΜΑΤΟΣ ΑΓΡΟΤΙΚΗΣ ΑΝΑΠΤΥΞΗΣ
ΤΜΗΜΑ ΔΑΣΩΝ



CYPRUS AGRICULTURAL PAYMENTS ORGANISATION
UNIT FOR IMPLEMENTING RURAL DEVELOPMENT PROGRAMME
DEPARTMENT OF FORESTS



Από τον κυκλικό κόμβο Πάφου – Λεμεσού πάρτε την έξοδο Κονιά προς Επισκοπή.

From the main roundabout Paphos-Limassol take the exit of Konia to Episkopi.

Στο κέντρο υπάρχει τέλος εισόδου €2 για όλους τους επισκέπτες.

There is a €2 entrance fee for all visitors

Ιούνιο – Φεβρουάριο
Δευτέρα έως Παρασκευή:
09:00 - 14:00

June - February:
Monday-Friday
09:00-14:00

Μάρτιο – Μάιο
Δευτέρα έως Σάββατο:
09:30-14:00

March - May:
Monday-Saturday
09:30-14:00

* Για οργανωμένες ομάδες το ΚΠΕΕΠ ανοίγει και σε συμφωνηθέντα ωράρια.
** Τις δημόσιες αργίες το ΚΠΕΕΠ είναι κλειστό.

* By arrangement for organised groups
** Closed on public holidays

Διεύθυνση:
Κέντρο Περιβαλλοντικής
Ενημέρωσης Επισκοπής Πάφου
Τ.Κ: 8524 Επισκοπή – Πάφος

Address:
Episkopi Paphos Environmental
Information Centre
T.K: 8524, Episkopi, Pafos

Tel: 00357 – 26642234 | Fax: 00357 – 26642936
Email: epeicentre@cytanet.com.cy



**ΚΕΝΤΡΟ
ΠΕΡΙΒΑΛΛΟΝΤΙΚΗΣ
ΕΝΗΜΕΡΩΣΗΣ
ΕΠΙΣΚΟΠΗΣ ΠΑΦΟΥ**
ΕΠΙΣΚΟΠΙ ΡΑΦΟΣ ENVIRONMENTAL
INFORMATION CENTRE

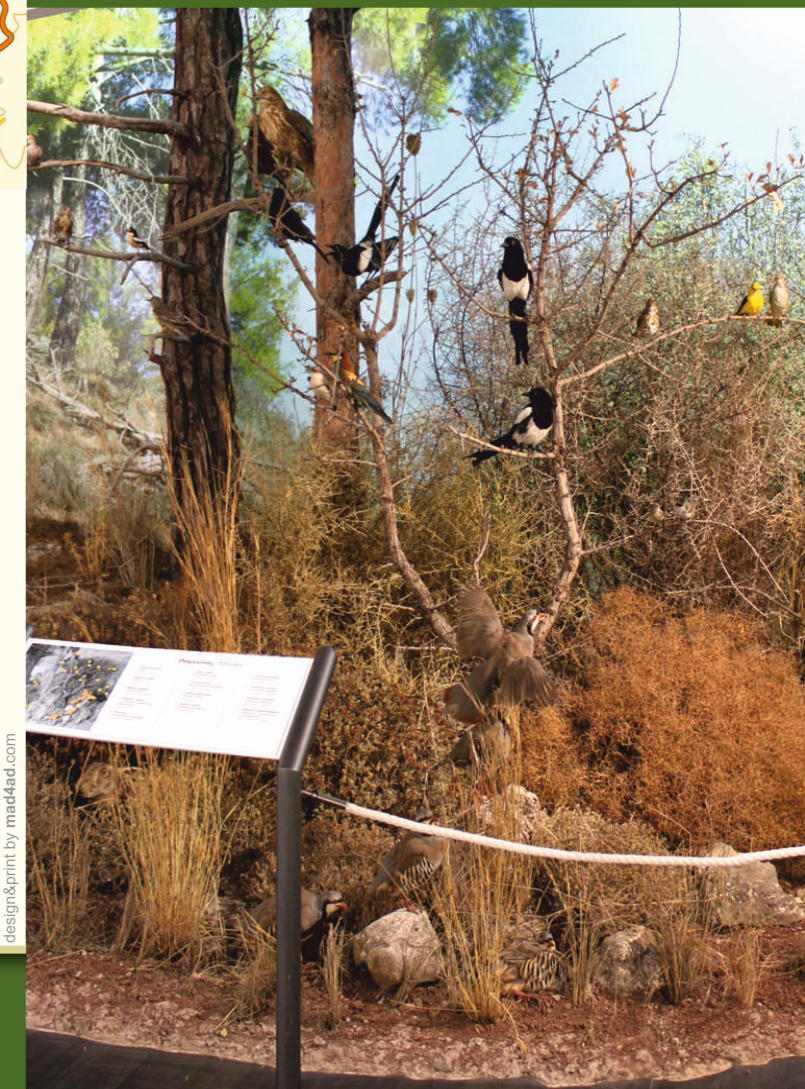

ΚΟΙΝΟΤΙΚΟ ΣΥΜΒΟΥΛΙΟ ΕΠΙΣΚΟΠΗΣ ΠΑΦΟΥ
ΕΠΙΣΚΟΠΙ ΡΑΦΟΣ COMMUNITY COUNCIL



Χώροι του Κέντρου

Χώρος Υποδοχής

Παροχή πληροφοριών, έντυπου υλικού και πώληση βιβλίων, DVD και αναμνηστικών δώρων.

Αίθουσα προβολών

Προβολή ταινίας για το περιβάλλον της Κοιλιάδας της Έζουσας. Η ταινία έχει διάρκεια 24 λεπτά και παρουσιάζει σκηνές από μεγάλο αριθμό ειδών της χλωρίδας και πανίδας της περιοχής. Η αίθουσα προβολών μπορεί να χρησιμοποιηθεί και για τη διοργάνωση ομιλιών, συνεδριάσεων ή άλλων εκδηλώσεων.



Αίθουσα εκθεμάτων

Δίνονται πληροφορίες για τη γεωλογία, τη χλωρίδα και την πανίδα της Κοιλιάδας της Έζουσας με τη χρήση σύγχρονων οπτικών μέσων, εξαιρετικής ποιότητας φωτογραφικού υλικού, μεγαλοεκτυπώσεων, οθονών αφής, διοραμάτων, μικροδιοραμάτων και συλλογών.

Εργαστήριο

Το κέντρο διαθέτει εργαστήριο εξοπλισμένο με μικροσκόπιο, στερεοσκόπια και ηλεκτρονικούς υπολογιστές το οποίο μπορεί να χρησιμοποιηθεί από μαθητές, φοιτητές ή άλλους ερευνητές στα πλαίσια ερευνητικών ή εκπαιδευτικών προγραμμάτων.

Βοτανικός Κήπος

Το κέντρο περιβάλλεται από βοτανικό κήπο στον οποίο υπάρχουν τα σημαντικότερα φυτά της περιοχής οργανωμένα σε θεματικές ενότητες (οικότοποι, ενδημικά, βολβοί, σπάνια είδη). Υπάρχουν επίσης και πολλά άλλα χαρακτηριστικά φυτά της Κύπρου καθώς και γεωλογικά δείγματα από γεωλογικούς σχηματισμούς της περιοχής.



The Episkopi Environmental Information Centre is located within the boundaries of Episkopi village, on the main road that connects the village with Paphos. It is 11 km away from the roundabout at the entrance of Paphos. The Episkopi Paphos Community Council is responsible for the management of the Centre. The Centre is staffed by a specialist environmentalist.

Aim of the Centre

1. To highlight, promote and protect the ecological and cultural characteristics of the Ezousa Valley.
2. To contribute to the sustainable development of the area

The Episkopi village is a small village built amphitheatrically in the western slope of the Ezousas Valley and preserves many elements of traditional architecture of the region. The village is built around the largest monolith of Cyprus.

The Ezousa Valley is one of the most beautiful valleys of Cyprus. Due to its high ecological value it has been included in the European network of protected areas NATURA 2000 "A Place of Community Importance" under the EU Directive 92/43/EEC and as 'Special Protection Area' for birds under the EU Directive 2009/147/EC.



Facilities

Reception area

Provides information, printed materials, sale of books, DVD and souvenirs.

Screening room

A film on the environment of the Ezousa valley is projected. The film lasts 24 minutes and presents a large number of flora and fauna species. The screening room can be used for organizing lectures, meetings or other events.

Exhibition room

It provides information about the geology, flora and fauna of the Ezousas Valley by using high quality photographic material, touch screens, dioramas mikrodioramas and collections.

Laboratory

The center has a laboratory with microscope, stereoscopes and computers and can be used by pupils, students or other researchers in research or educational programs.



Botanical garden

The centre is surrounded by a botanical garden where the significant plants of the area, organised in thematic groups (habitats, endemics, bulbs, rare plants) may be seen. There are also many plants typical of Cyprus which are not found in the Ezousa valley, as well as geological specimens from the main geological formations of the valley.



Το Κέντρο Περιβαλλοντικής Ενημέρωσης Επισκοπής Πάφου βρίσκεται στο όριο του χωριού Επισκοπή πάνω στον κύριο δρόμο που συνδέει το χωριό με την Πάφο. Η απόσταση από τον κυκλικό κόμβο στην είσοδο της Πάφου είναι μόλις 11Km. Υπεύθυνο για τη διαχείριση του Κέντρου είναι το Κοινοτικό Συμβούλιο Επισκοπής Πάφου. Το κέντρο στελεχώνεται από επιστήμονα ειδικό περιβαλλοντολόγο.

Σκοποί του Κέντρου

1. Η ανάδειξη, προβολή και προστασία των οικολογικών και πολιτιστικών χαρακτηριστικών της Κοιλιάδας της Έζουσας.
2. Η συμβολή στην αειφόρο ανάπτυξη της περιοχής.

Το χωριό Επισκοπή είναι ένα μικρό χωριό κτισμένο αμφιθεατρικά στη δυτική πλαγιά της Κοιλιάδας της Έζουσας και διασώζει πολλά από τα στοιχεία της παραδοσιακής αρχιτεκτονικής της περιοχής. Το χωριό είναι κτισμένο γύρω από τον μεγαλύτερο μονόλιθο της Κύπρου.

Η Κοιλιάδα της Έζουσας είναι μια από τις ομορφότερες κοιλάδες της Κύπρου. Λόγω της μεγάλης οικολογικής της αξίας έχει ενταχθεί στο Ευρωπαϊκό δίκτυο Προστατευομένων Περιοχών NATURA 2000 ως «Τόπος Κοινοτικής Σημασίας» με βάση την Ευρωπαϊκή Οδηγία 92/43/ΕΟΚ και ως «Ζώνη Ειδικής Προστασίας» για τα πουλιά με βάση την Ευρωπαϊκή Οδηγία 2009/147/ΕΚ.

